



## VIA MATTEO BANDELLO



**Numero Bagni** 2

**Numero Camere** 2

**Città** Milano

**Classe Energetica** G

**Codice di Riferimento** 70

**Contratto** affitto

**Descrizione**

In stabile signorile anni 50 con servizio di portierato e doppi ascensori, appartamento di 130 mq ca. sito al 4° piano e composto da: ingresso, ampio soggiorno, cucina abitabile, due camere da letto con armadi a muro, cabina armadio, doppi servizi e sgabuzzino. Aria canalizzata ovunque. Posto auto in cortile non assegnato e possibilità cantina. Immobile in ottimo stato e semi- arredato.

**Indirizzo** Via Matteo Bandello

**Locali** 3

**Metratura** 130

**Planimetria**



## PIANO QUARTO

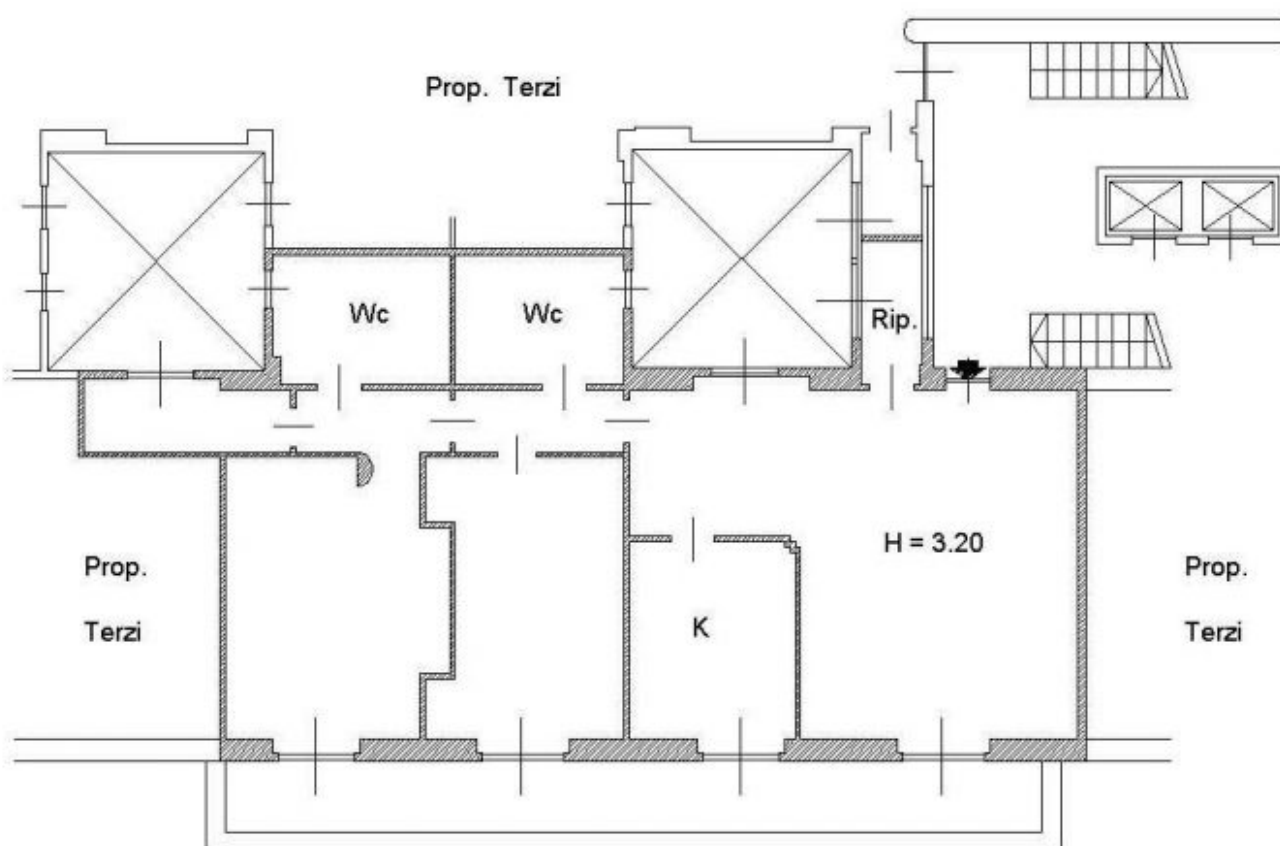

VIA BANDELLO

**Prezzo** 31000

**Spese Annue** 8000

**Tipologia** appartamento

**Zona** San Vittore